FUERZAS ARMADAS REVOLUCIONARIAS DE COLOMBIA FARC-EP FRENTES 18 Y 36

Desde las montañas de Colombia nos dirigimos con un fuerte y cálidoso saludo al pueblo ituanguino y al señor mauricio mira actual alcalde de el municipio.señor alcalde bajo el peso de una onda de emoción me dirijo a buestra excelencia interpretando el querer y la voluntad de esta inmensa multitud que esconde su injusticia,bajo un silencio temeroso para pedir que aya paz y pieda para la patria señor alcalde aquí nose oye un aplauso solo se ven banderas negras que se agitan bien comprendeis que un partido que logra esto muy fácil podría reaccionar bajo el estímulo de la lejitima fuerza todo depende ahora de voz, por qué nuestro movimiento revolucionario de las FARC-EP desde 1998 el municipio de ituango siempre a estado asta la actualidad surgiendo las masacres por parte de los paramilitares en esta región señor mauricio mira , afloje su cargo, por qué lo consideramos lejitima mente un paraco por qué lo que ha reflejado en los dos últimos años a Sido asesinados líderes y lideresas sociales y campesinos,cómo a estado ocurriendo estos actos son los que rechazamos

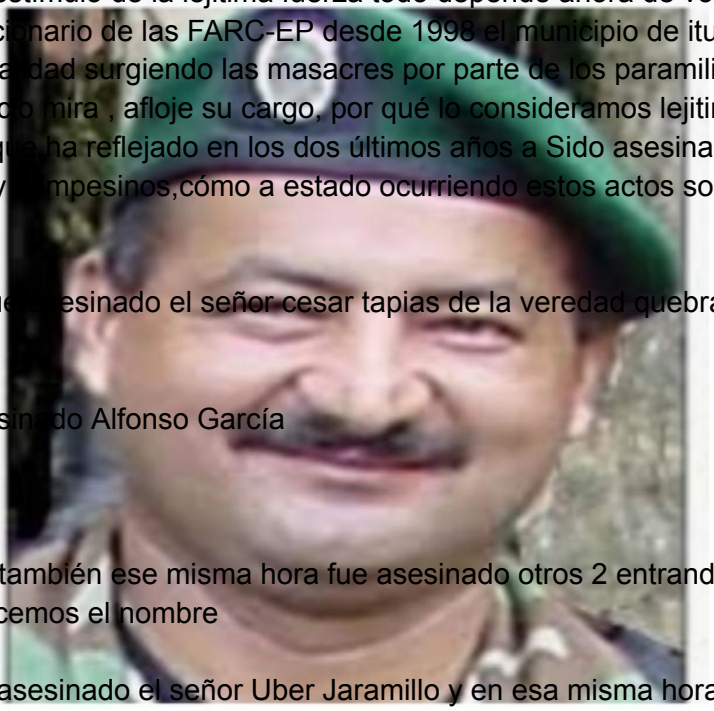

Jueves 4 de julio fue asesinado el señor cesar tapias de la veredad quebradelmedio
Vique García

5 de enero fue asesinado Alfonso García
Wuilson Oquendo
Gorge Pérez
Wuilian Pérez
Que lo asesinaron también ese misma hora fue asesinado otros 2 entrando un menor de edad que desconocemos el nombre

El 7 de agosto fue asesinado el señor Uber Jaramillo y en esa misma hora fue asesinado Leandro tapias en la vereda quebradoncita

Miércoles 5 de junio asesinaron a ludis Ester García de la veredad el capote del corregimiento de la granja del municipio de ituango
Juancho Jaramillo de la veredad el socorro
Juan Aguirre
Antonio García y su hijo menor de edad que fueron asesinados el mismo día
Ricardo Valderrama
Y el señor conocido por apodo tabaco de la veredad del respaldo

El día 28 de mayo fue asesinado el señor Jhon Fredi Henao por la vereda el singo el chorron al frente de buena vista del municipio de ituango en marzo fue asesinado un menor de edad Jhon Fredy mazo Henao
Juan Carlos López de la veredad el singo el chorron
Arley Graciano usuga fue asesinado en la vereda Badillo del municipio de ituango

FUERZAS ARMADAS REVOLUCIONARIAS DE COLOMBIA FARC-EP FRENTES 18 Y 36

Jesus Antonio López
El señor que por apodo le decían espíritu de la veredad sinucito
El señor Gabriel de la vereda chanbuscado
Y el señor blais Jhon sero de la veredad tres playitas
Y el señor arcangel de la veredad rio sucio desconociendo el nombre de otros 4 más
El señor esneider alzate de Juan José Córdoba
Y una inumerosa cifra de campesinos asesinados en el corregimiento de santa Rita y el casco urbano
Y desconociendo los nombres de dos campesinos asesinados en los alrededores del corregimiento Santa Rita del municipio de ituango
Y desconociendo el nombre de una mujer y un hombre en los alrededores de la vereda Monte alto del municipio de ituango.
Que no tienen nada que ver con nuestra fuerza armada, si no pobres campesinos labradores del campo donde dicen los paramilitares en esta región que están matando guerrilleros o colaboradores de la guerrilla y hay si no se escucha ningún pronunciamiento ni del alcalde actual, ni del gobernador de Antioquia, por eso invitamos a las organizaciones sociales, a las iglesias católicas, a la defensoría del pueblo, la cruz roja internacional. A mirar con lupa estás injusticias que se cometen es nuestro país por manos de los paramilitares, los desplazamientos de algunas familias que les han tocado abandonar sus propiedades por amenazas de paramilitares pero pasa algún caso independiente y hay si sale el gobernador de Antioquia acusando la desidencias de la FARC y sin ser actos cometidos por la FARC por qué siempre nos han querido calumniar en todas las formas para sembrar en el ambiente el criterio de que no somos un movimiento anárquico violento, la oligarquía imperialista yamqui configurada en este mismo lenguaje sabe que ese es un recurso bajo inesperoso de dos años últimos hemos visto esta desajeradad cifra de campesinos asesinados por los paramilitares.
Nuestro movimiento revolucionario de las FARC EP a estado denunciando todas estos a la luz pública en comunicados y no le han querido poner atención que a presentado manifestaciones movimientos populares que la historia de Colombia no registra. Porque tiran una piedra y esconden la mano, nosotros nacimos para rechazar estos actos cometidos por qué todavía nose sabe si tiene una mano conservadora liberal unionista o comunista pero gaitanista si la tiene así señor Mauricio Mira queda como objetivo militar para la organización de la FARC-EP por paraco, estos actos como un motivo trinario para oponerse en contra de nuestra jerarquía como desconociendo nuestras batallas políticas del norte, sur, oriente, ocidente como si no hubiéramos sentido en los pueblos, veredas y corregimientos el fuego de las pistolas y fusiles que los paramilitares han usado en contra de la población civil. Y en los corazones de los municipios y en nuestra nación, cómo si no pudieran calificar dichos actos. Por las calles tubos de acueductos que sufrimos y la sangre derramada vilmente que algunos generales que todavía se prestan o se venden pará estos actos criminales como también lo hacen algunos alcaldes y gobernadores estos son actos que nosotros no aceptamos ni toleramos como organización. Pedimos y estendemos nuestra condolencias aquellas familias que han Sido víctimas de siertos actos cometidos

por estos criminales, que se venden y se prestan para esta justicia, pedimos para el alcalde del municipio de ituango que responda por estás numerosas sifras de campesinos asesinados en este municipio.
Montañas de Colombia frente 18 y 36 Román Ruiz bloque Magdalena medio.

